

ŘEZ A-A (1:50)

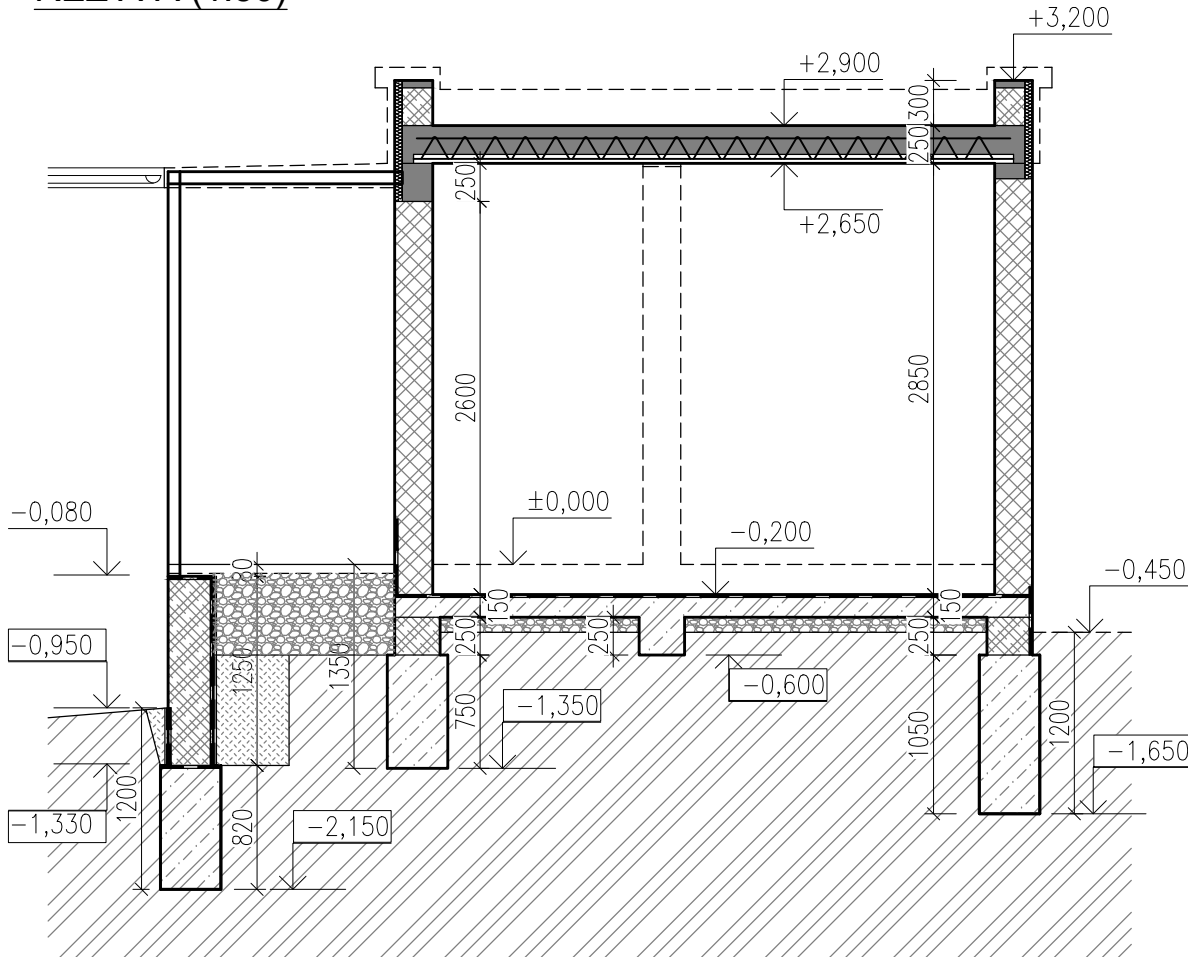

ŘEZ B-B (1:50)

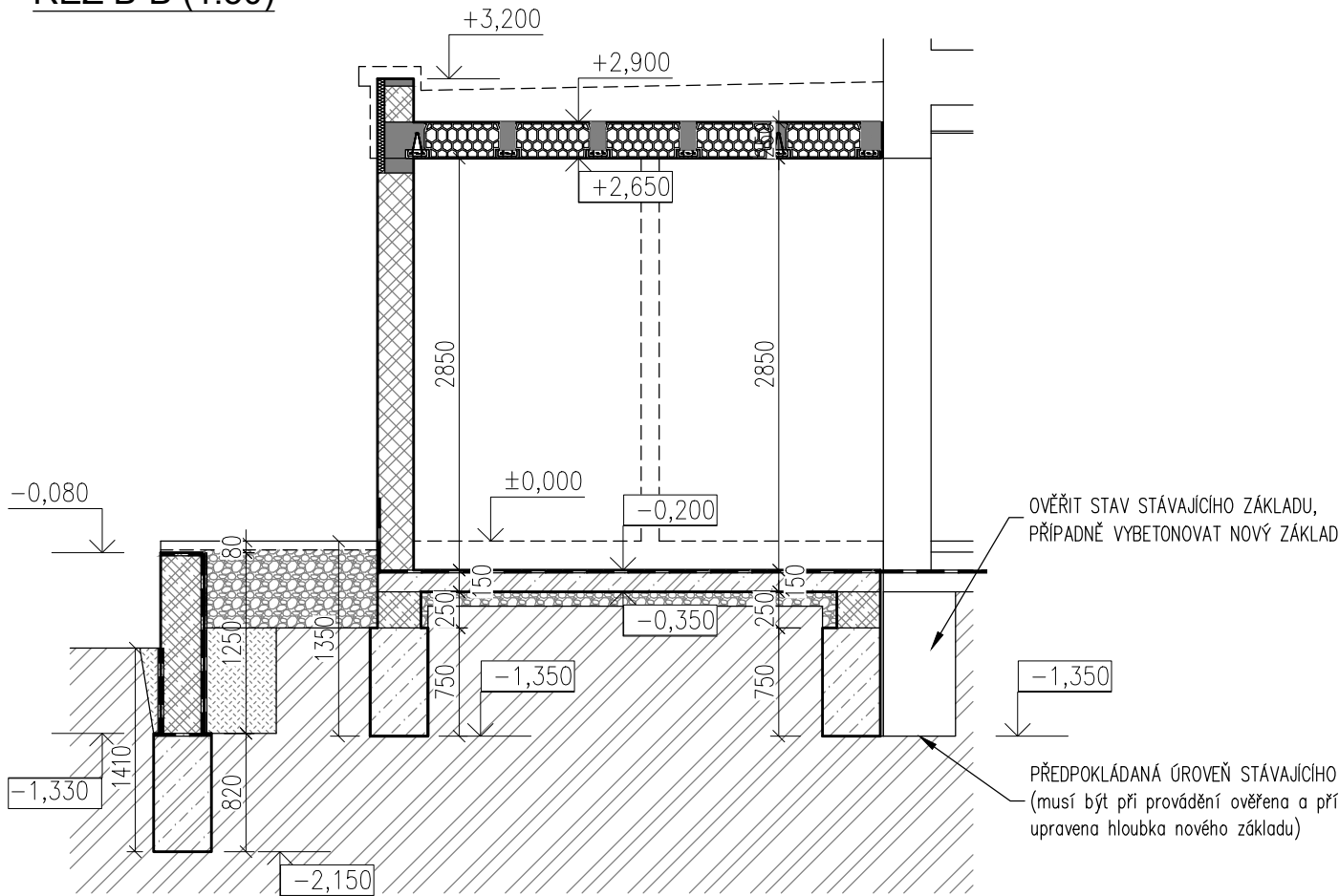

POZNÁMKA :

- VÝKRES NUTNO ČÍST SE VŠEMI SOUVISEJÍCÍMI ČÁSTMI (D.1.2a TECHNICKÁ ZPRÁVA, D.1.2.c STATICKÝ VÝPOČET).
- POLOHA VEŠKERÝCH PROSTUPŮ INSTALACÍ BUDE PROVEDENA DLE JEDNOTLIVÝCH PROJEKTŮ INSTALACÍ.
- VEŠKERÉ PRÁCE PROVÁDĚT DLE PLATNÝCH PRÁVNÍCH PŘEDPISŮ (NOREM, VČETNĚ JEJICH ZMĚN A OPRAV) A PŘEDPISŮ VÝROBCE JEDNOTLIVÝCH MATERIÁLŮ.
- TATO DOKUMENTACE NENAHAZUJE DÍLENSKOU DOKUMENTACI DODAVATELE.

PŘEDPISY:

- ČSN EN 1991 ZATÍŽENÍ KONSTRUKCÍ
ČSN EN 1992 NAVRHOVÁNÍ BETONOVÝCH KONSTRUKCÍ
ČSN EN 1993 NAVRHOVÁNÍ OCELOVÝCH KONSTRUKCÍ
NORMY A PŘEDPISY PLATNÉ V ČR, VČETNĚ JEJICH OPRAV A ZMĚN

BETON C20/25-XC1
VÝZTUŽ B500B
OCEL S 235JR

LEGENDA ŠRAF:

- ZÁKLADOVÝ PÁS
BETON C16/20-X0
- PODKLADNÍ DESKA, PÁS OPĚRNÉ STĚNY
BETON C20/25-XC2
- ZTUŽIJÍCÍ VĚNCE, ZÁLIVKY NOSNÍKŮ
BETON C20/25-XC1
- ZTRACENÉ BEDNĚNÍ
BETON C20/25-XC2
- NOSNÁ STĚNA
KERAMICKÁ DUTÁ CIHLA PEVNOST P10
- HUTNĚNÝ PODSYP
ŠTĚRKODRŤ
- ZÁSYP ZEMINOU
NEPROPUSTNÁ, VHODNÁ K HUTNĚNÍ
- ROSTLÝ TERÉN

| | | |
|---|---|--------------|
| PROJEKT / PROJECT | | |
| STAVEBNÍ ÚPRAVY A PŘÍSTAVBA MŠ PODSAĐÁČEK, Pod sady 170/2, Praha 12 k.ú. Modřany, parc. č. 3128 | | |
| STAVEBNÍK / CLIENT Úřad městské části Praha 12 Písková 830/25, 143 00, Praha 4 - Modřany | | |
| VYPRACOVAL / ELABORATED BY Ing. Milan Drahoš | ZPRACOVATEL / CONCIEVED BY <div> VMS projekt s.r.o. sídlo: Novorossijská 16 100 00 Praha 10 - Vršovice kancelář: Čerčanská 640/30b 140 00 Praha 4 - Krč</div> | |
| ZODPOVĚDNÝ PROJEKTANT / CHECKED BY Ing. Jan Jedlička | | |
| HIP / HIP Ing. Václav Steinhaizl | GENERÁLNÍ PROJEKTANT / GENERAL DESIGNER <div> VMS projekt s.r.o. sídlo: Novorossijská 16 100 00 Praha 10 - Vršovice kancelář: Čerčanská 640/30b 140 00 Praha 4 - Krč</div> | |
| AUTOR / ARCHITECT Ing. Marta Bukáčková | | |
| STUPEŇ / PHASE Dokumentace pro provádění stavby | DATUM / DATE 03/2019 MĚŘITKO / SCALE 1:50 | |
| ČÁST / PART Objekt SO 01 - MATEŘSKÁ ŠKOLA D.1.2 Stavebně konstrukční řešení | | |
| NÁZEV VÝKRESU / DRAWING TITLE <div>ŘEZY navrhovaný stav</div> | | |
| ARCHIVNÍ ČÍSLO / DRAWING NO. 2017-53 | ČÍSLO PŘÍLOHY / ATTACHMENTS NO. 03 | KOPIE / COPY |